Магутны Божа

сл. Н. Арсеньневай (1903-1997)

М. Равенскі (1886-1953)
Перакладаньне для дзіцячага хора А. Снітко

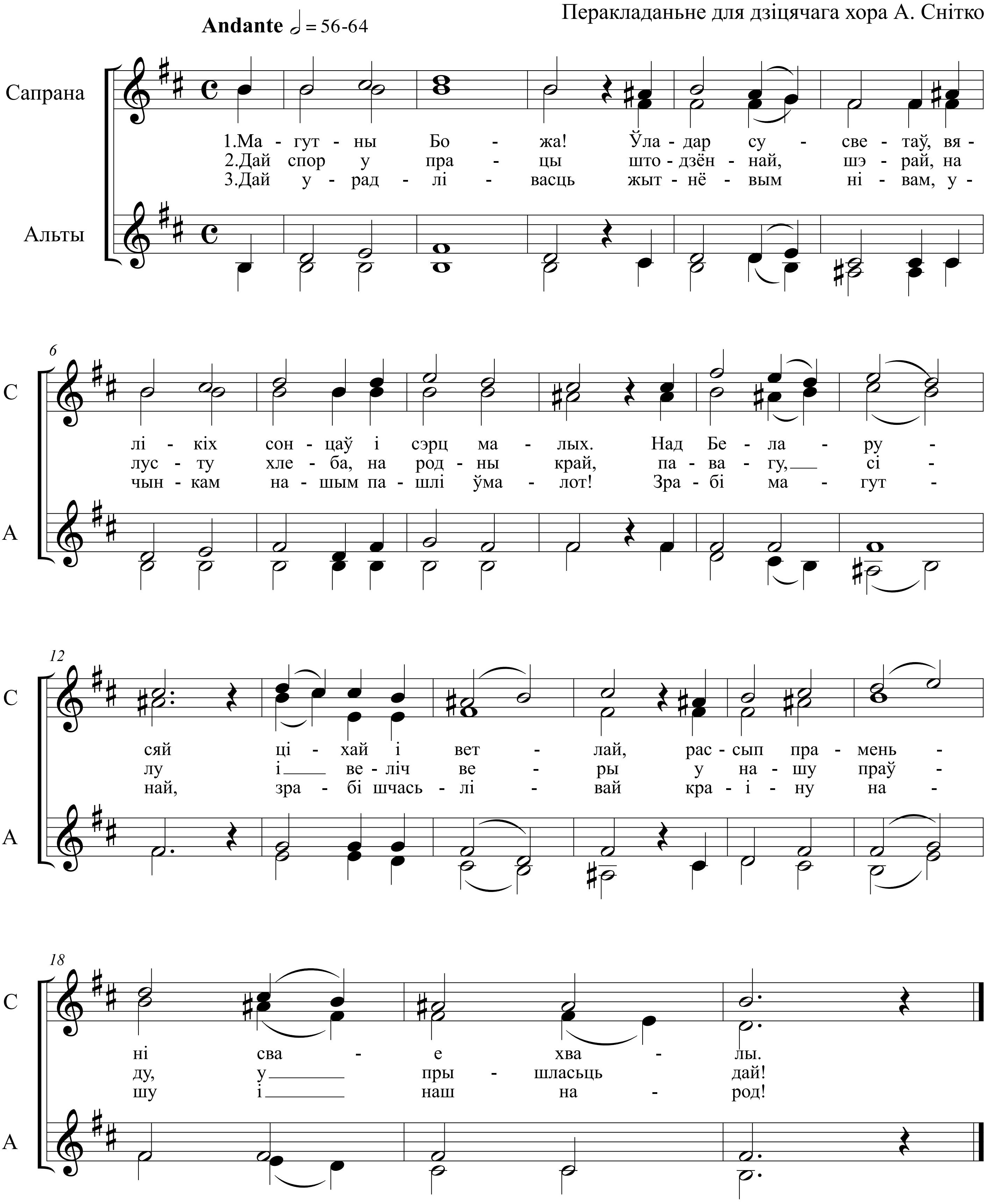

2015 © Хор ТОНИКА