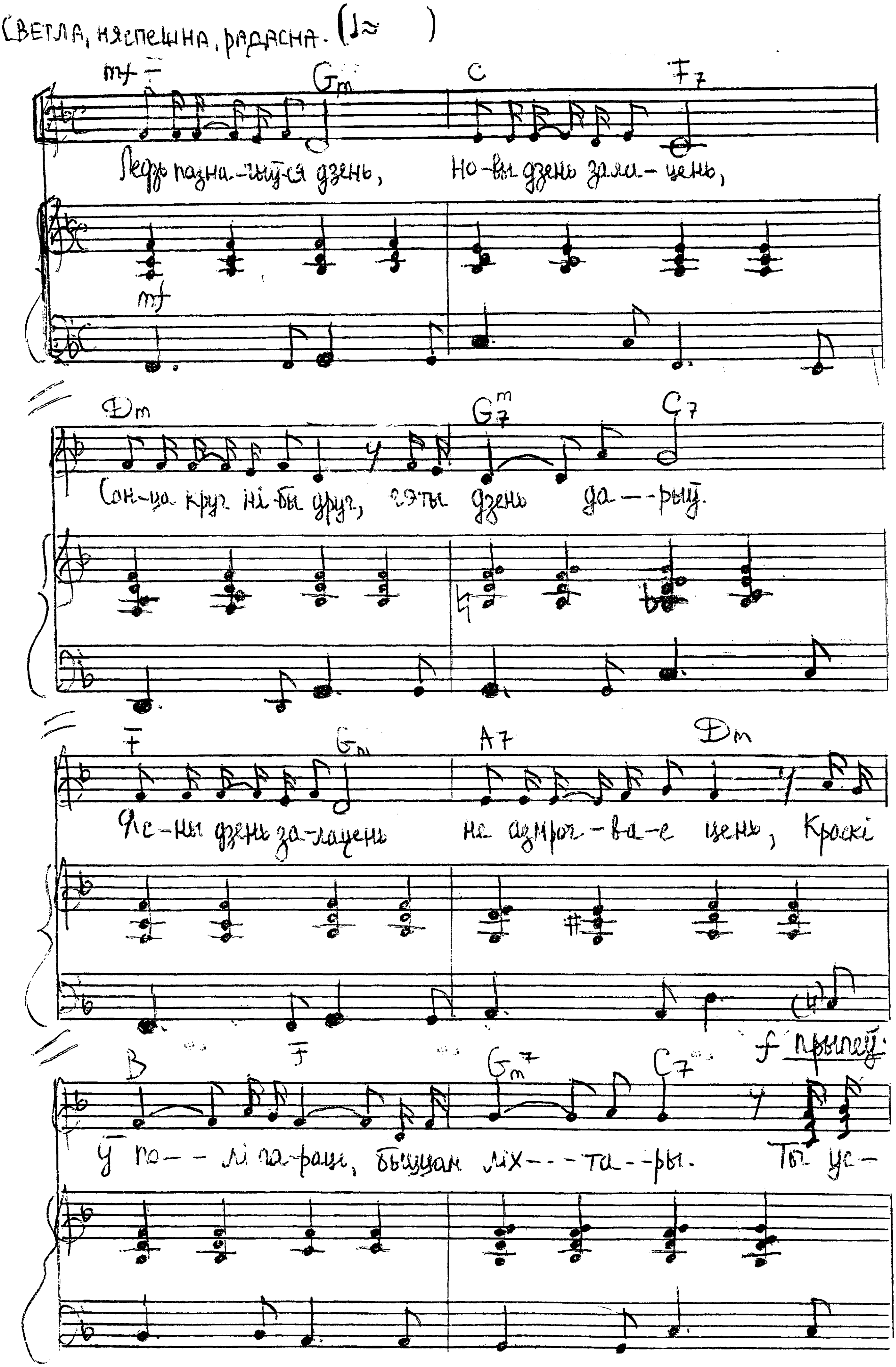

Светла, няспешна, радасна. (♩≈)
mf
Gm C F7
Ледзь пазна-чыўся дзень, но-вы дзень зала-цень,
Dm Gm7 C7
Сон-ца круг ні-бы друг, гэты дзень да--рыў.
F Gm A7 Dm
Яс-ны дзень за-лацень не азмроч-ва-е цень, Краскі
B F Gm7 C7
У по--лі га-рацць, быццам лях---та--ры. Ты ус-
f прыпеў

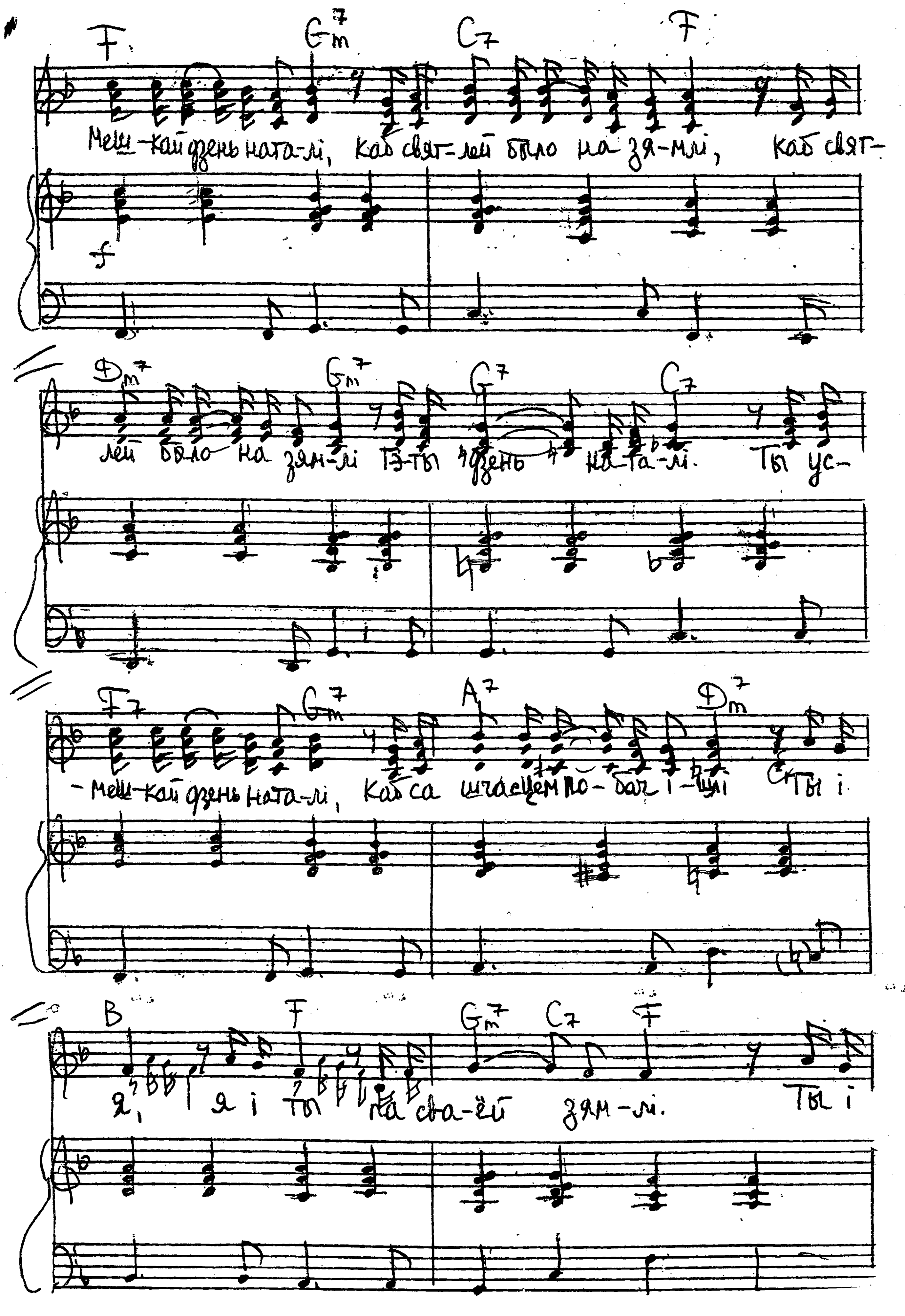
F Gm7 C7 F
Меш-кай дзень ната-лі, каб свят-лей было на зя-млі, каб свят-
Dm7 Gm7 G7 C7
лей было на зям-лі гэ-ты дзень на-та-лі. Ты ус-
F7 Gm7 A7 Dm7
-меш-кай дзень ната-лі, каб са шчасцем по-бач і-шлі ты і
B F Gm7 C7 F
я, я і ты па сва-ёй зям-лі. Ты і

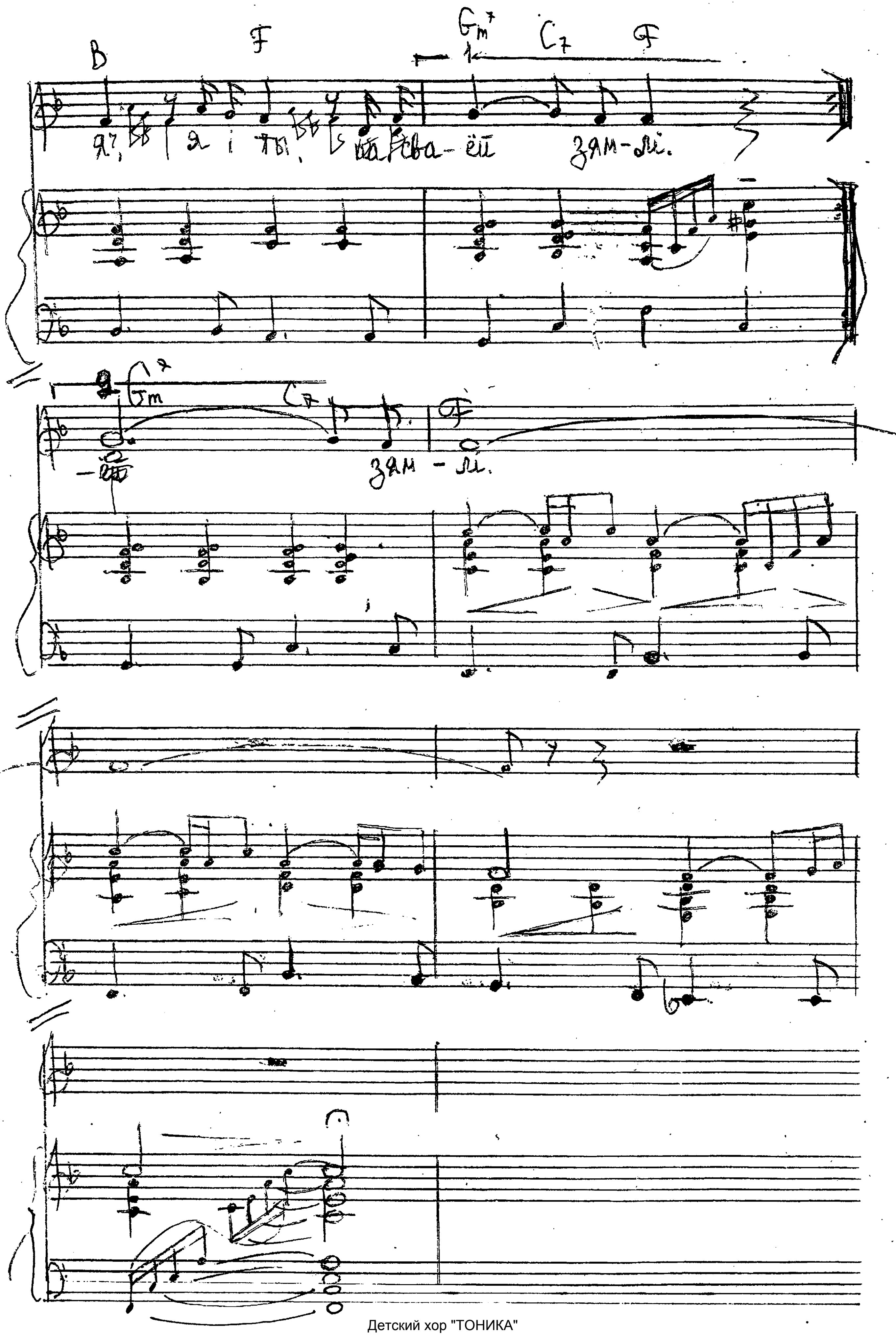
B
F
Gm7
C7
F
зям-лі.
Gm7
C7
F
зям - лі.

ДЗЕНЬ-ЗАЛАЦЕНЬ

Музыка ВАЛЯНЦІНА СІРЫХ   Словы ВАЛЯНЦІНА ЛУКШЫ

1. Ледзь пазначыўся дзень,
Новы дзень-залацень,
Сонца круг,
Нібы друг
Гэты дзень дарыў.
Ясны дзень-залацень
Не азмрочвае цень,—
Краскі ў полі гарацЬ,
Бліцам ліхтары.

Прыпеў:

Ты усмешкай дзень наталі,
Каб святлей было на зямлі,
Каб святлей было на зямлі
Гэты дзень
Наталі.
Ты усмешкай дзень наталі,
Каб са шчасцем поруч ішлі

2р. {
Ты і я,
Я і ты —
На сваёй зямлі.
}

2. Дзень павёў карагод
Рукатворных турбот,—
Назаўжды,
На гады,
Благаславі свой шлях.
І гады сябрукі
Праз гады,
Праз вякі,
Будуць помніць цябе
У любых краях.