ВЕЧАР ЦІХІ, ЯК СОН

Словы І. Нікіціна
Пераклад Л. Глінскай

Музыка В. Сярых

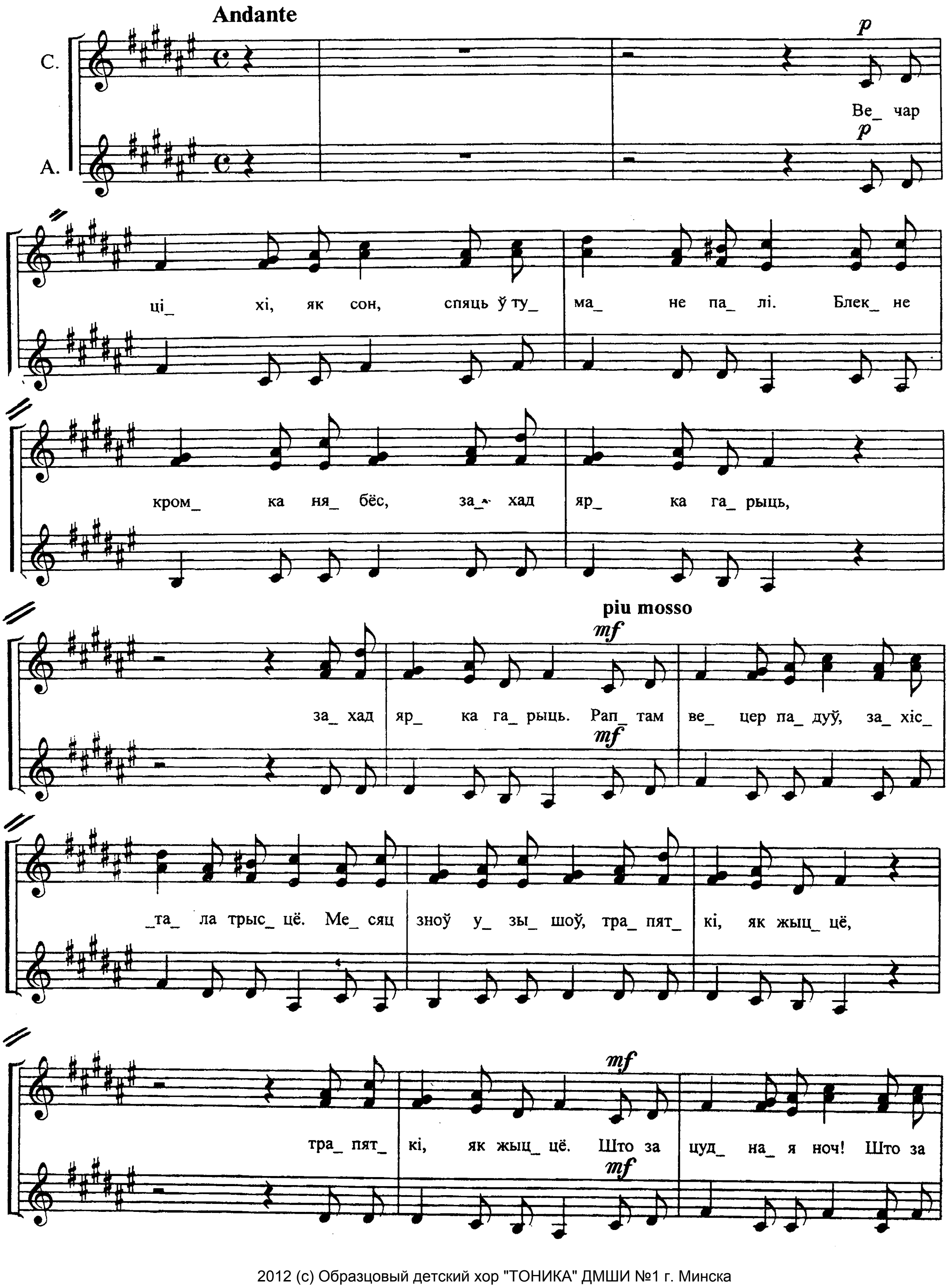

2012 (с) Образцовый детский хор "ТОНИКА" ДМШИ №1 г. Минска

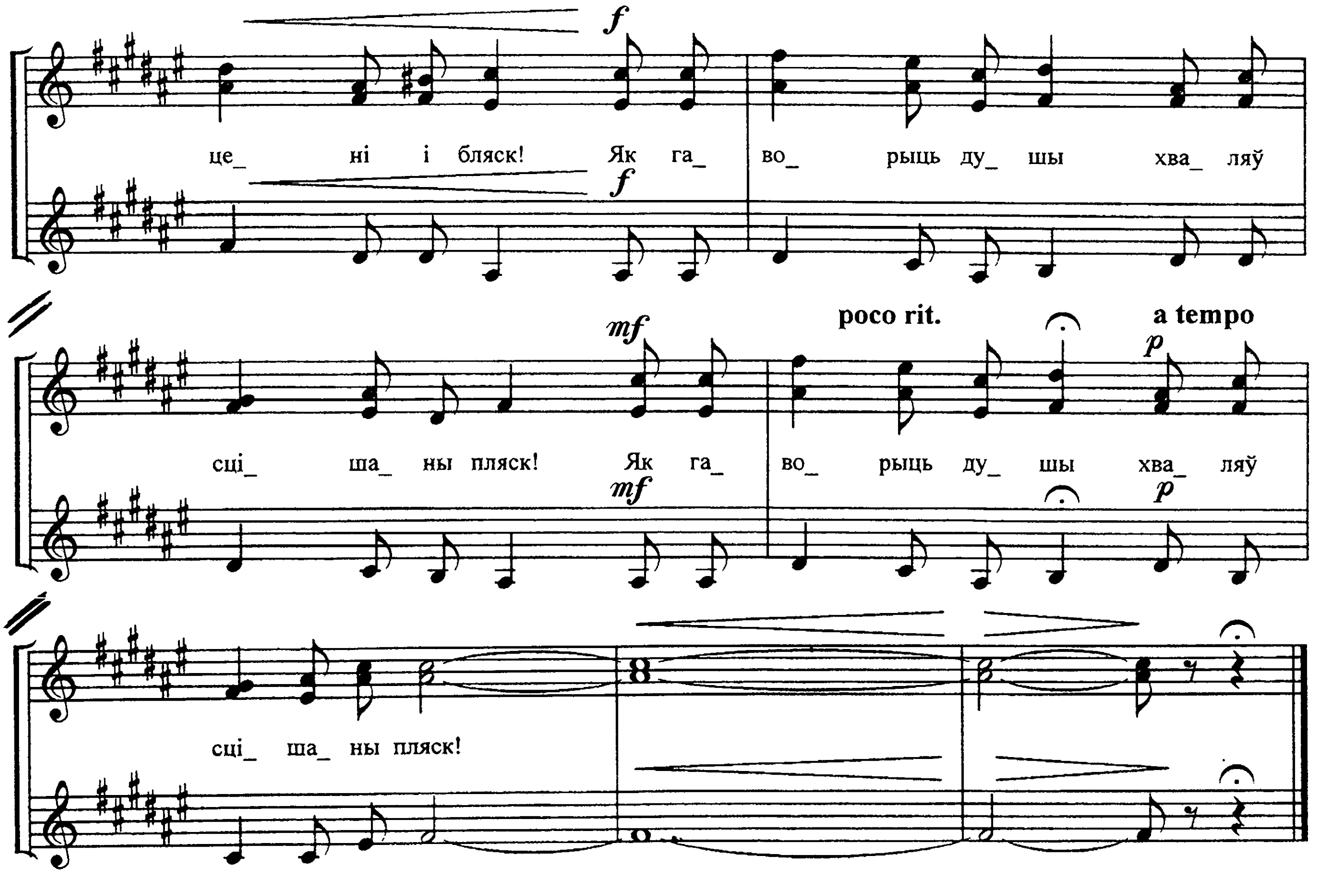

ЯК У НАС ПРАЗ СЯЛО

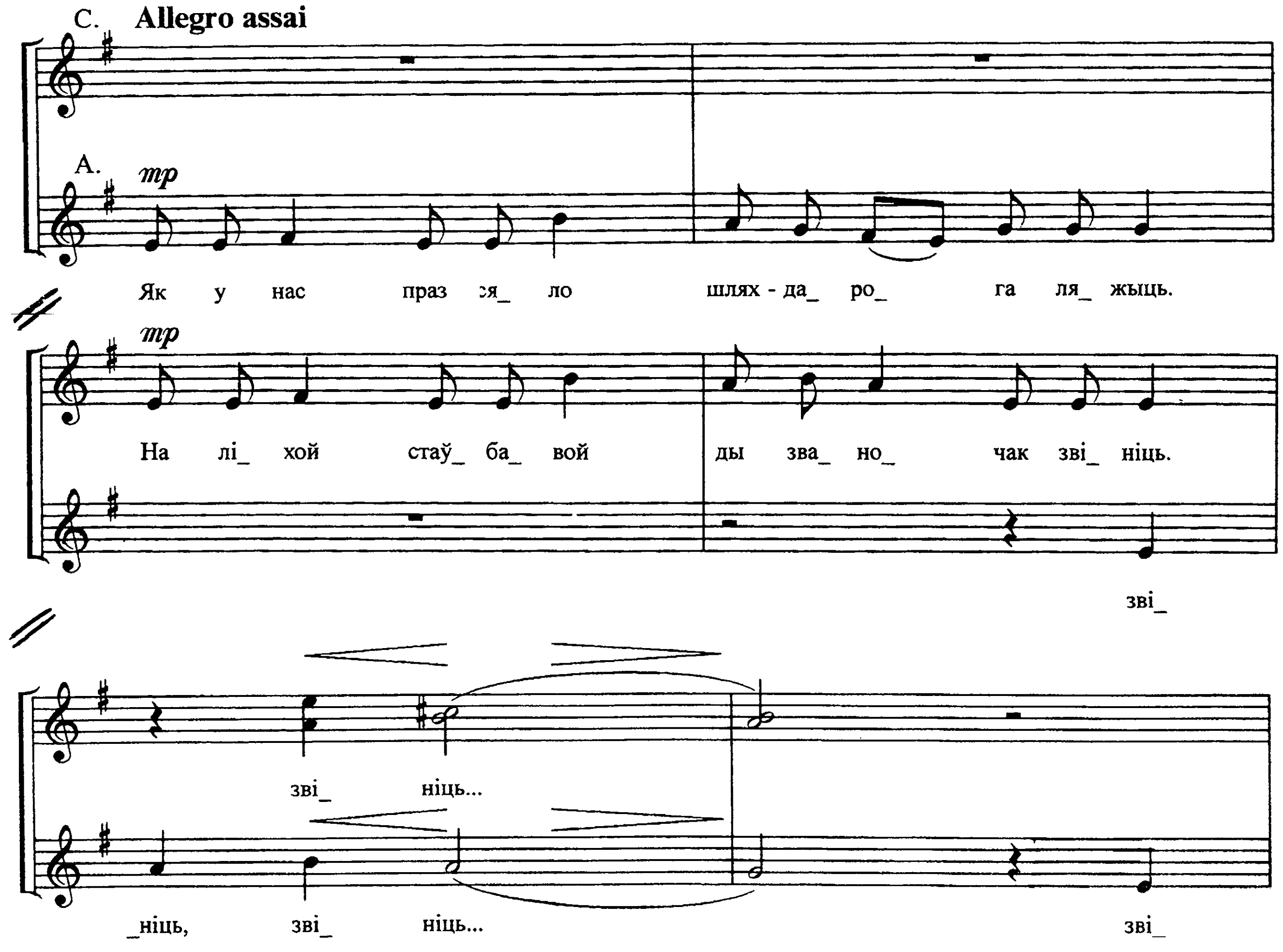

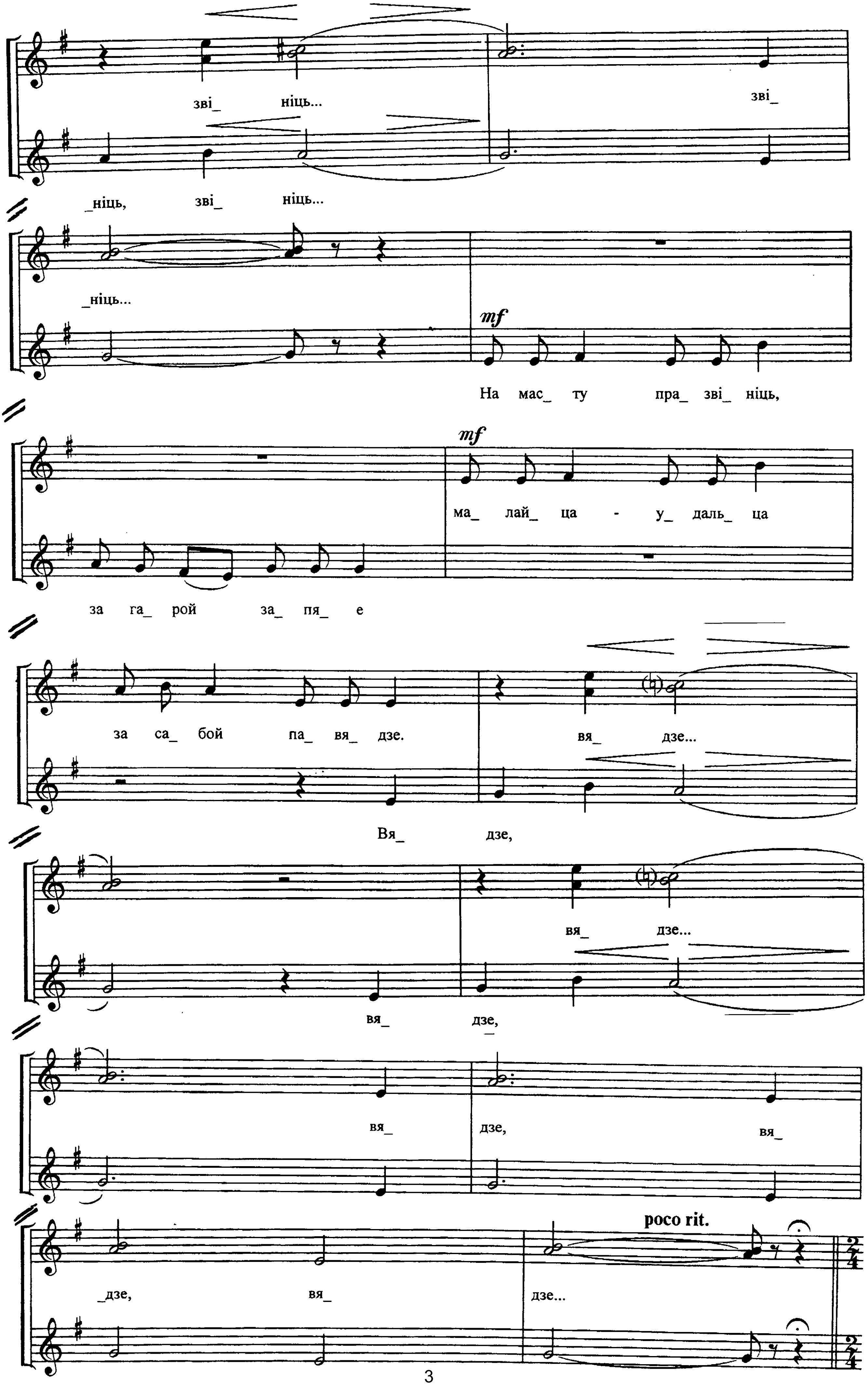
зві_ ніць...
зві_
ніць, зві ніць...
_ніць...
mf
На мас_ ту пра_ зві_ ніць,
mf
ма_ лай_ ца - у_ даль_ ца
за га_ рой за_ пя_ е
за са_ бой па_ вя_ дзе.
вя_ дзе...
Вя_ дзе,
вя_ дзе...
вя_ дзе,
вя_ дзе, вя_
дзе, вя дзе...
poco rit.

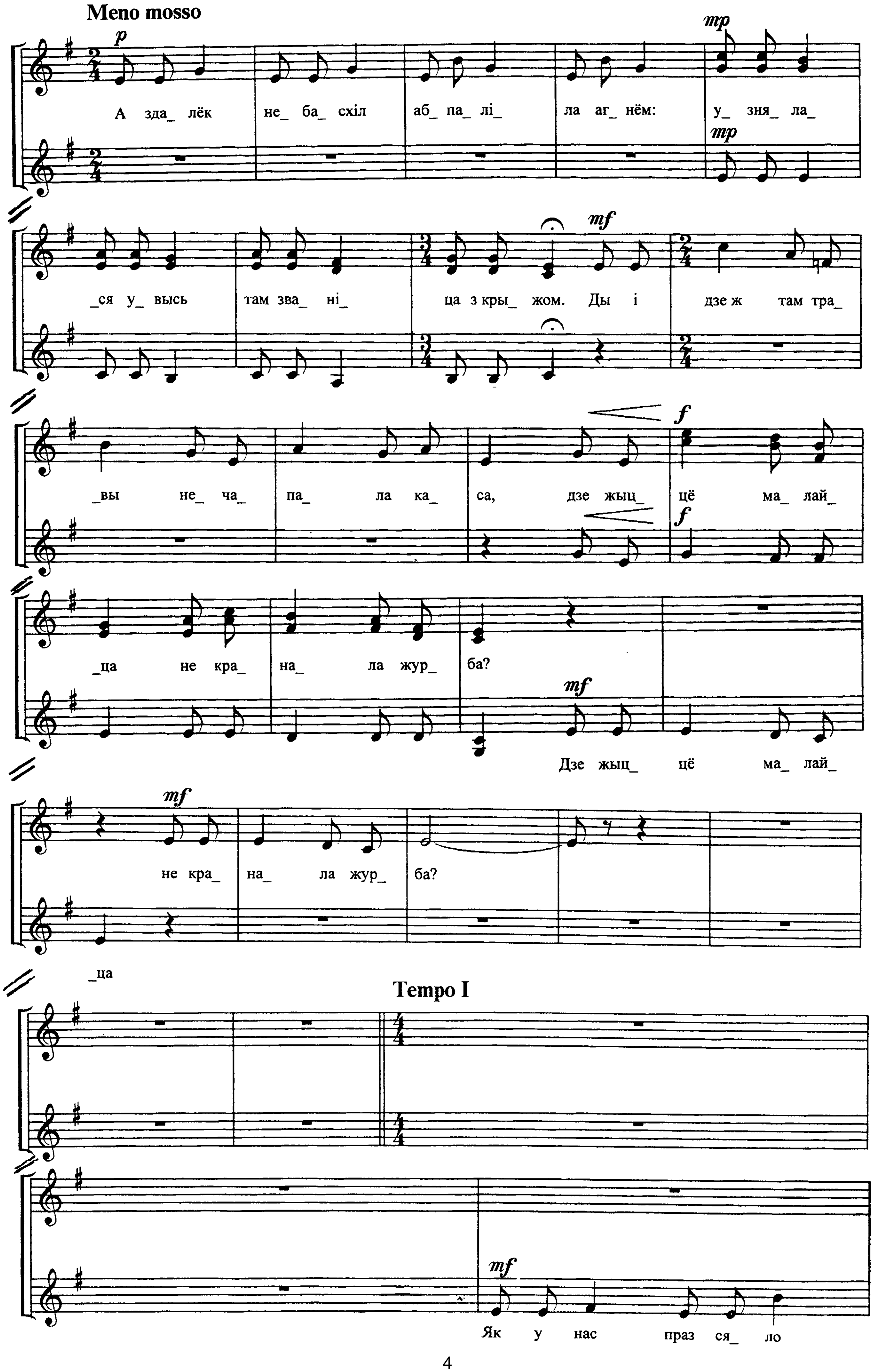
Meno mosso
А зда_ лёк не_ ба_ схіл аб_ па_ лі_ ла аг_ нём: у_ зня_ ла_
_ся у_ высь там зва_ ні_ ца з кры_ жом. Ды і дзе ж там тра_
_вы не_ ча_ па_ ла ка_ са, дзе жыц_ цё ма_ лай_
ца не кра на_ ла жур_ ба?
Дзе жыц_ цё ма_ лай_
не кра_ на_ ла жур_ ба?
_ца
Tempo I
Як у нас праз ся_ ло

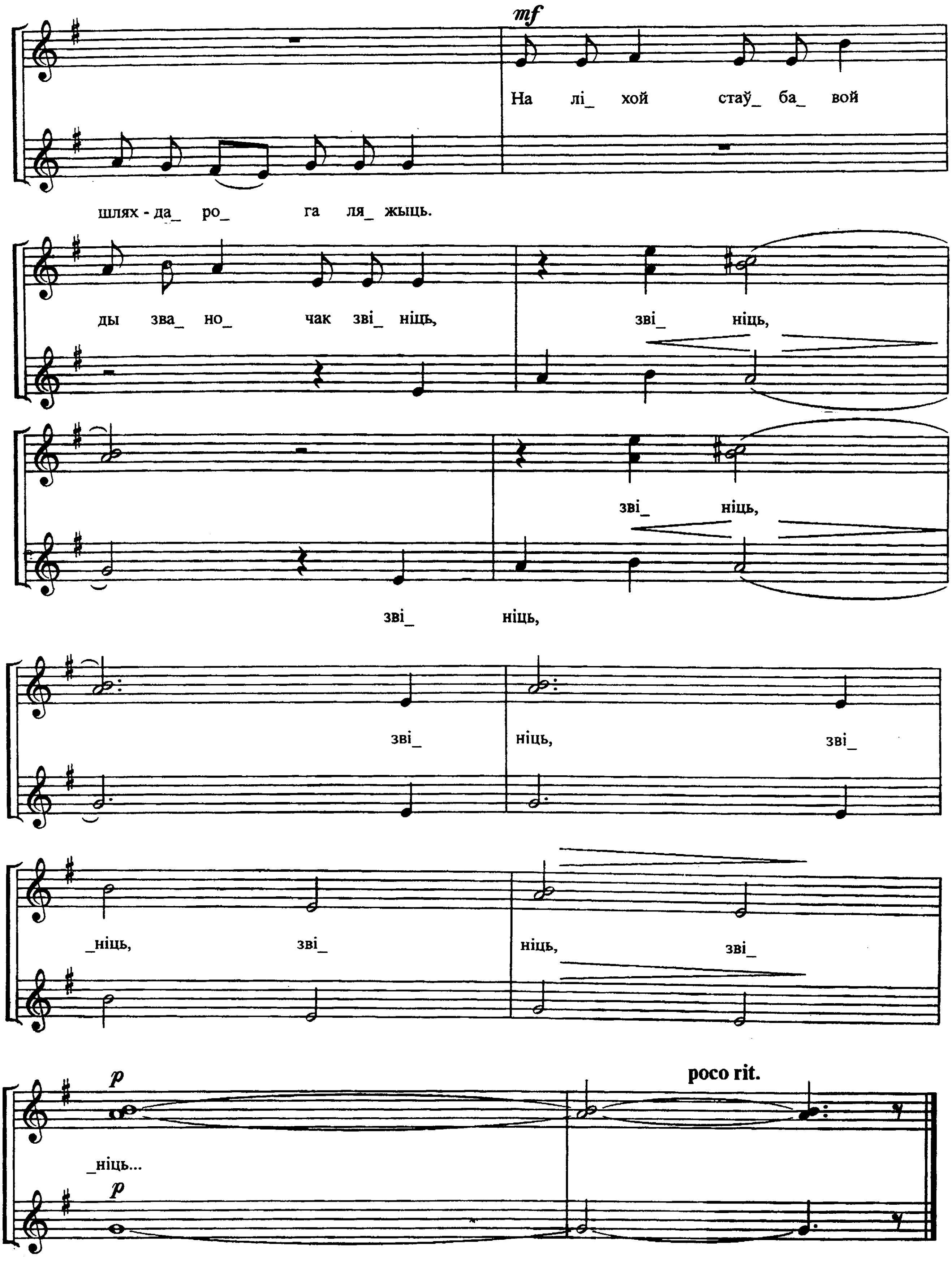
mf
На лі_ хой стаў_ ба_ вой
шлях - да_ ро_ га ля_ жыць.
ды зва_ но_ чак зві_ ніць,
зві_ ніць,
зві_ ніць,
зві_ ніць,
зві_ ніць, зві_
ніць, зві ніць, зві_
p
_ніць...
p
poco rit.